JNV:n uskollisuuden Kilta

Toimintakertomus 1.8.2025 - 31.7.2026
Uskollisuuden Kilta perustettiin 6.10.1984.
Toimintakausi 42.

Tavoite: Sovellamme Voimisteluliiton perinteistä kilta-ajatusta. Killan tarkoituksena on koota seuran jäsenet ystävyyttä ja henkistä vireyttä ylläpitäväksi ryhmäksi. ***Vaalimme ystävyyttä, yhdessäoloa, virkistystä ja välittämistä. Järjestämme tapahtumia, juhlia tempauksia, retkiä, talkoita ja hyväntekeväisyyttä.*** Jos olet täyttänyt 25 vuotta ja olet ollut jäsenenä jossakin Voimisteluliiton jäsenseurassa viisi vuotta, olet lämpimästi tervetullut mukaan toimintaamme.
Aktivoimme mukaan uusia jäseniä tiedotuksen ja tapaamisten kautta.

Killan jäsenmäärä 31.7.2026 oli 32.

Emännistö 2025 - 2026



Kunniakiltamuori Greta Laurio Eronen, kiltaäiti ja puheenjohtaja Tuula Eloranta, kiltatiedottaja ja varapuheenjohtaja Kirsti Partanen, kiltaemännät Anne Harjama, Raija Setälä, Hannele Valtonen, Tuija Pasanen, raha-arkunvartija Annukka Olli, muistiinmerkitsijät Eeva Virkkula ja Irma Kovala.

Emännistö valitaan kolmeksi toimintakaudeksi kerrallaan.

Kokoukset

Vuosikokous 20.10.2025, Matarasali, Matarankatu 6 A 1.

Vuosikokouksessa käsiteltiin killan toimintakertomus, tilinpäätös, toiminta- ja taloussuunnitelma ja vahvistettiin jäsenmaksuksi 20 euroa. Valittiin erovuoroinen Kirsti Partanen jatkamaan emännistössä kaudelle 2025-2028.

Ennen vuosikokousta FT, dosentti, Turun yliopiston genetiikan lehtori ja Leidit ryhmän voimistelija Riitta Nissisen alustus “Pohjoinen luonto muutoksessa”.

Vuosikokokouksen puhenjohtajana toimi Tarja Rasimus-Järvinen, sihteeriksi valittiin Eeva Virkkula ja pöytäkirjan tarkistajiksi valittiin Airi Mäkelä ja Tuula Peltonen.

Emännistön kokoukset 19.8.25/16.9.25/20.10.25/2.11.25/13.11.25/22.1.26/9.4.26

Tapahtumat 1.8.2025-31.7.2026

Tapahtumien kautta vaalimme ystävyyttä, yhdessäoloa, virkistystä ja välittämistä. Järjestämme tapahtumia, juhlia, tempauksia, retkijä, talkoita ja hyväntekeväisyyttä.

Tämän kauden teemana oli kokonaisvaltainen hyvinvointi.

Tiedotus

Syyskaudella 1.8.2025-31.12.2026 lähti jäsenistölle viisi tiedotetta. Keväällä 1.1.2026-31.7.2026 lähti 9 tiedotetta. Yhteensä 14 tiedotetta ja lisäksi vielä muistutututuksia tapahtumistamme.

Yksi juttu oli Keskisuomalaisen "Meidän palstalla", Kolmen killan retki Äänekoskelle. Kaksi juttua oli valtakunnallisessa kiltatiedotteessa (Äänekosken retkestä ja Nevenan kummitoiminnasta).

Emännistöllä on oma WhatsApp-ryhmä tiedotusta varten.
Killalla on myös muistojen kirja, johon päivitetään läsnäolijat ja muistot jokaisesta yhteisestä tapahtumasta.

Tulevan kauden suunnittelua Vesalan leirikeskuksessa 19.8.2025



Myös tällä kertaa pääsimme suunnittelupäiväämme luonnon äärelle Vesalan hienolle rantasaunalle.



Killan tiedote 11/2025 alkaa näin…./ Kirsti Partanen

Tulinen, kultainen,
keltainen hehku on rantapuistikon.
Lehtiä kiertää, pyörittää syksyinen sää.
Näin kuin mattoa loistavaa,
jalankulkija käydä saa.
Syksy saa tullessaan hehkuillaan
liekkeihin maan.



Kummijoukkue Nevena

Kiltamme otti kummijoukkueen. Kummijoukkueemme on Nevena, joka koostuu 2016-2017 vuotiaista joukkuevoimistelua harrastavista tytöistä.

Joukkuetta valmentaa Maiju Pohjola. Ihana Nevena joukkue on sulattanut sydämemme ja olemme heistä ylpeitä.



Kiltalaisten kuntoviikko Varalassa 8.–12.9.2025.

Mukana JNV:n killasta Eeva Virkkula. Eeva kiittää mahdollisuudesta osallistua. Hän sai myös Suomen Naisten Liikuntakasvatussäätiön apurahan Liisa Orkon rahastosta kuntoviikkoa varten.





Killan vuosikokous 20.10.2025 Matarasalissa.



Puheenjohtajana toimi Tarja Rasimus-Järvinen

Osallistujia, 13 kiltalaista. Tuula Eloranta, Tarja Rasimus Järvinen, Eeva Virkkula, Anne Harjama, Anita Meuronen, Annukka Olli, Kirsti Partanen, Airi Mäkelä, Tuija Pasanen, Raija Setälä,Tuula Sormunen, Irma Kovala, Tuula Peltonen

Ennen kokousta Pohjoisen luonnon tila kiinnosti ja puhutteli Riitan loistavalla alustuksella. Mukaan sai tuoda myös avecin. Avecceina Laura Virkkulaa ja Johannes Partasta aihe kiinnosti.





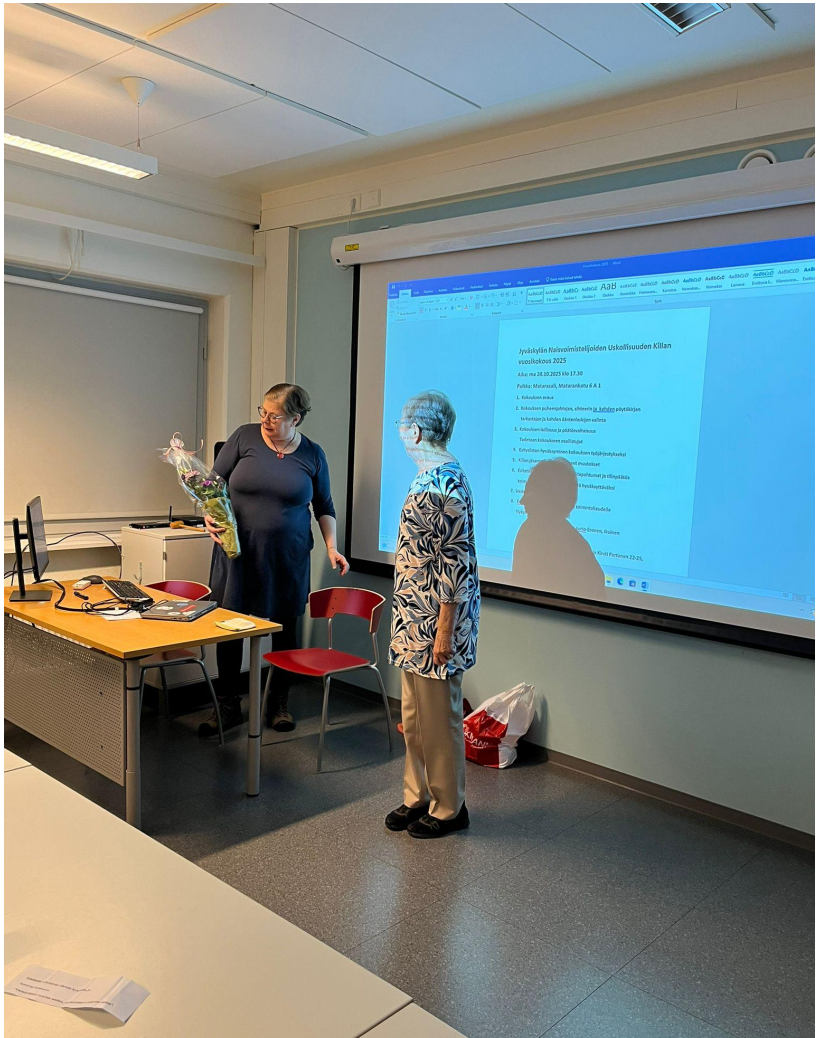

Riitta luontoihmisenä on kukkansa ansainnut.
Paljon saatiin mielenkiintoista ja asiantuntevaa tietoa luontomme tilasta.
Kiitos!

Iloisia kiltalaisia. Syksykausi on taas käynnistynyt ja sydän sykkii Killalle.



Valtakunnalliset Kiltapäivät 25.10.2025 Varalan urheiluopisto, Tampere.

Kiltatoiminta 75-vuotta.

Osallistujat:
Tuula Eloranta
Kirsti Partanen,
Tuija Pasanen,
Irma Kovala ja
Eeva Virkkula.



Päivien teema “Ystävyyden tuoma rikkaus”.

Vuoden killaksi valittiin Naantalin voimistelijoiden uskollisuuden kilta.

Keskusteluista poimittua:

- **Uusien jäsenten hankinta ja heille tilaa toimia**
- **Killan tulevaisuus, miten turvaamme killan tulevaisuuden**
- **Yhteistyötä tarvittaessa muiden yhdistysten kanssa**
- **Yhteisöllisyys tuo intoa, virkeyttä ja sitoutumista**
- **Millainen olisi Unelmien kilta**

ILO Cup & Stara Huhtasuon koululla 1.11.2026

Kävimme kummijoukkue Nevenaa kannustamassa Huhtasuon koululla. Kisojen järjestäjänä oli Palokan Ilo. Nevena kilpailee joukkuevoimistelussa.

Tytöt saivat tsemppauskortit ja kiitospussukat Kirstin ja Tuulan organisoimana.

Mukana kisakatsomossa Kirsti, Eeva, Tuula ja Annukka.





Hienosti meni Nevenalla! Notkeita tyttöjä.







Kiltatiedote 13/2025 alkaa näin/Kirsti Partanen

Matka jouluun alkaa kummuta syksyn pienistä asioista.

Ensilumesta, hämärtyvistä päivistä, taivaalla syttyvistä tähdistä.

Sisäisestä joulusta, jouluisten asioiden tuntemisesta.

Ajatukset kulkevat joulun valoon, sanomaan ja tunnelmaan.



Pikkujoulut NNKY:n tiloissa 3.12.2025, mukana 22 kiltalaista. Tuttu tunnelmallinen paikka.



Säestäjänä toimi Eija Rantatalo. Joulaulut ovat tärkeä osa pikkujoulumme viettoa.



Anna Harjama toimi iloisena juontajana ja seremoniamestarina.



Raija Setälä johdatteli meidät tunnelmallisen videon kautta joulun sanoman äärelle.



Pyöreitä vuosia täyttivät Tuula Eloranta ja Arja Härkönen kukittajana Kirsti Partanen.





Pikkujouluväkeä pöydän äärellä.









Ilo oli saada kunniakiltamuori Greta Laurio-Eronen mukaan pikku-jouluihimme.





Seura oli kutsunut näytökseen ilmaiseksi kiltalaiset.
Järjestimme samalla pienet joulutreffit.
Kiitos seuralle!

Ajattaret esiintyivät näytöksessä. Joukossa muutama kiltalainen.

Kiltalaisten joulutrefftit onnistuivat hyvin. Nautimme piparit ja glögit Monitoimitalon aulassa ja katsoimme ihanan joulunäytöksen. Näytöksen puoliajan jälkeen kilta jakoi kummijoukkue Nevenalle joulumuistamisena säärystimet. Paikalla oli 10 kiltalaista. Tunnelma oli lämmin ja samalla virittäydyimme joulun tunnelmaan.

Kiitos killan emännille tarjoilun järjestämisestä.





Tammikuu 2026, kiltatiedotteen alku/Kirsti Partanen



Tammikuun pakkasaamut ja maailma tuntuu nukkuvan raskaasti. Tammikuun hiljaisuus, kun lumi peittää kaiken, on kuin maailma olisi saanut uuden alun. Me heräämme hitaasti,valmiina kohtaamaan uusi vuosi, uusi mahdollisuus.

Me seisomme tässä hetkessä yhdessä, katsellen tulevaisuuteen, joka odottaa.

Hyvää ja onnellista tätä vuotta Kiltalaiset.

Kiltalaisia mukana kummijoukkue Nevenan harjoituksissa 20.1.2026 JNV-hallilla.
Nevena esitti kevään kilpaohjelman ja kiltalaiset pääsivät antamaan palautetta, samoin myös osallistuivat yhteisiin alkuleikkeihin. Mukava oli seurata Nevenan harkkoja ja tavoitteita. Taitavia tyttöjä.







Ystävänpäivän Helmitreffit 14.2.2026, hotelli Alban kabinetti.



Ystävänpäivänä muistelimme kukin omaa ensimmäistä ystäväämme. Tämä viritti mukavia ja haikeitakin keskusteluja ja muistoja vuosien takaa. Oli mukava ystävänpäivä ja nautimme myös hyvästä Alban lounaasta.

Mukana 16 kiltalaista.













Ystävänpäiväkortti kiltalaisille Nevenalta!



Killan tiedote 5/2026 alkaa….



Ikkunalaudalla kukkien kelta,

rairuoho versoo jo lautaselta.

Pajujen oksissa silmut uudet,

suklaamunissa salaisuudet.

Aina suloista kun saapuu kevät.

Ihmiset ilosta hymyilevät.

12.3.2026 Vierailu Suomen käsityön museoon ja lounas Kirkkopuiston Bistrossa

Esillä metallitaidetta, perinneasuja ja jopa eri aikakausien hautaristejä.

Mukana 12 kiltalaista.





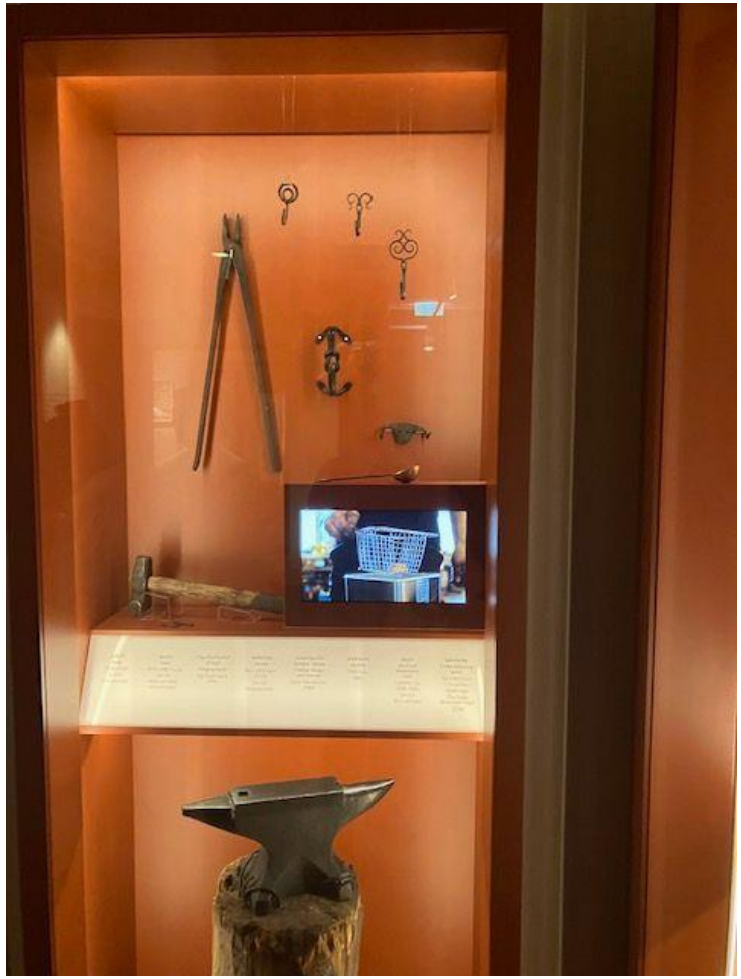

Juttu luisti ja ajatuksia jaettiin hyvän ruoan äärellä Bistrossa. Mukava kabinetti.











15.4.2026 Kolmen killan retki Äänekoskelle

Mukana: Palokan Ilo, Tikkakosken Tivoli ja JNV tämän vuoden retken järjestäjänä.

Ohjelma: Yhteinen bussimatka, pieni tietovisa (Eeva Virkkula)
Vierailut: Äänekosken kirkko, Ruokailu Wille Olohuone ja Keittiö, Pro Nemus vierailukeskus, Taidemuseo (Tuula Eloranta)

Koiviston museotie (Kirsti Partanen). Osallistujia oli kolmesta killasta yhteeensä 38.







Äänekosken kirkko, muutama sisäkuva.





Vierailu Pro Nemukseen. **Pro Nemuksessa Esitellään suomalaista metsää, biotaloutta ja puun käyttöä, Metsä Groupin toimintaa, historiaa ja tuotteita (kuten sellua ja muita biotuotteita) virtuaaliteknologian ja elämysten avulla.**












1937




Kuura







Ruokailu Wille Olohuone ja Keittiö.





Ruokailu on tärkeä osa retkiämme ja on kiva tutustua erilaisiin ruokapaikkoihin. Talon isäntä piti meille pienen historiikkikatsauksen talon historiasta ja ensimmäisestä omistajasta ja talon rakennuttajasta Wille Rutasesta. Nautimme ihanista sekä suolaisista että imelistä vohveleista.





Äänekosken taidemuseo

Perusnäyttely Toivo Parantaisen taidemuseosäätiön kokoelmasta



Näyttely: Veera Ruuth – *Tilassa aika, valo ja muisti.* **Äänekosken Koivistonkylällä asuva kuvataideopettaja**

Ripustuksessa nähtävillä mm. Simo Hannulan 1960-luvun varhaista modernia grafiikkaa kuin myös 1980-luvun seesteisempää tuotantoa. Veikko Vionojan 1980-luvun värilitografiat täydentävät grafiikan kokonaisuutta.

Ripustuksessa jatkavat edelleen H. Ahtelan maalaukset sekä Hugo Simbergin luonnokset Tampereen tuomiokirkon Köynnöksenkantajat-freskoon.

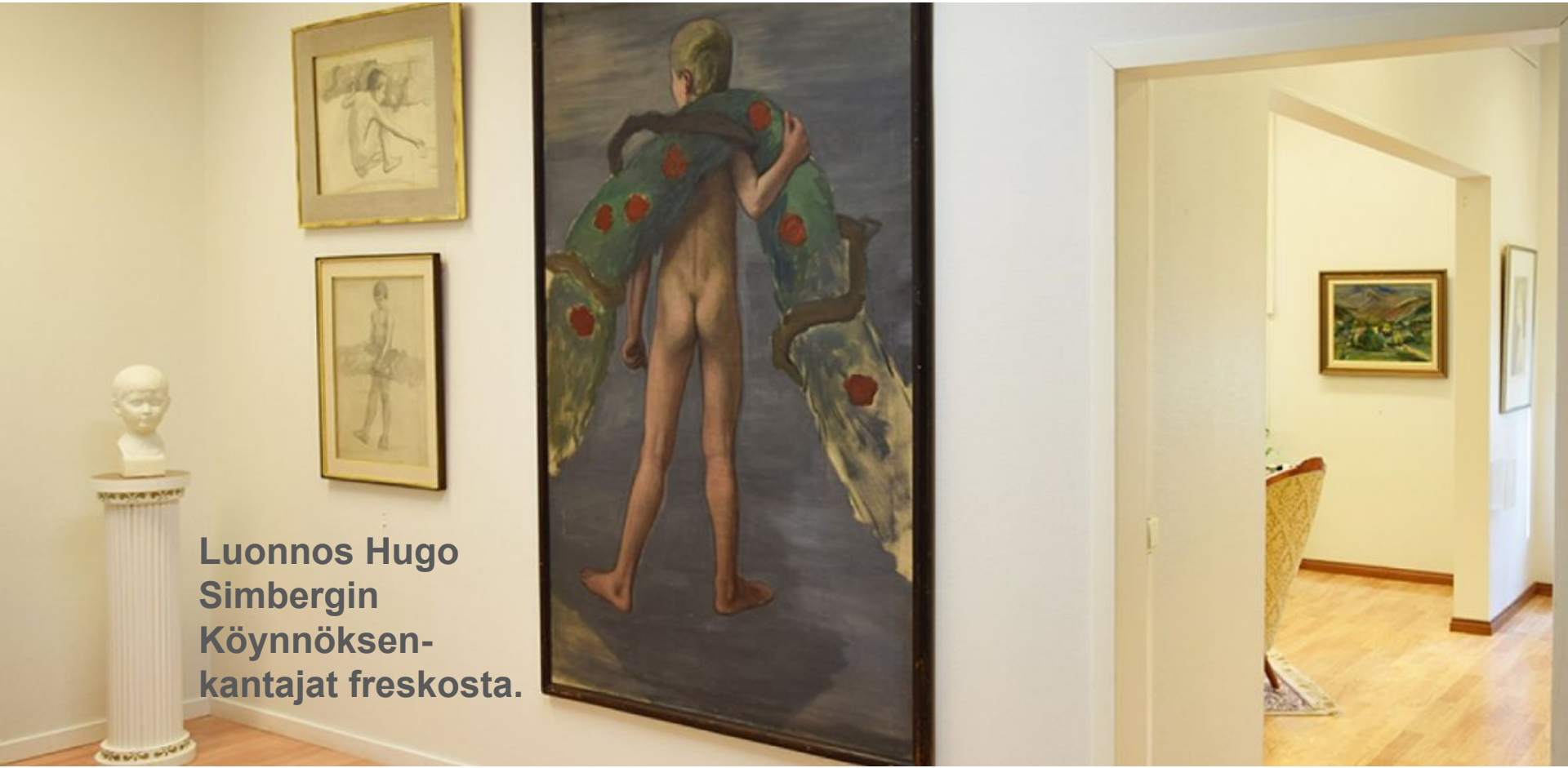

Luonnos Hugo Simbergin Köynnöksen-kantajat freskosta.

Koiviston kylällä sijaitseva museotie on osa yli 200 vuotta vanhaa markkina- ja postitietä Kuopion ja Vaasan välillä.



Kirsti Partanen johdatteli kiltalaiset museotien historiaan.

Koiviston kahakka ja Venäläiskivi

Tien merkittävin sotahistoriallinen tapahtuma on **Koiviston kahakka**, joka käytiin Suomen sodassa rykmentinpäällikkö Johan Adam Cronstedtin johtamien ruotsalais-suomalaisten joukkojen ja venäläisten välillä.



Leidit ja Ajattaret esiintyivät näytöksessä. Esiintymässä oli kymmenkunta kiltalaista.

21.5.2026 kevätretki Vesalan leiri ja toimintakeskukseen ja paikkana Vesalan Rysä. Mukaan pyydettiin myös kummijoukkue Nevena.



Leikkiä, laulua,
luontovisaa, uintia,
makkaranpaistoa ja
pikku purtavaa.
Unohtamatta kiltaäidin
Tuulan ihanaa
mustikkamehua.

Kiitos killan emännille
järjestelyistä
purtavista.











Kirsti oli tehnyt mukavan luontovisan.









Mukanana meitä oli 14:toista.



Ja nythän on taasen helluntai,
kevät tautisen talven voitti.
Pihatuomi jo eilen kukkaset sai,
sitä saunan sirkkakin soitti:
Nyt on helluntai, suvisunnuntai.
Nyt on kukkien armain aika!

Larin Kyösti



Hyvää helluntaisunnuntain iltaa Kiltasisaret!

Tanssillinen voimistelu, kilpailut

Leidit yli 65 vuotiaat

	Sijoitus
Cup 2	1
Cup 4	1
Mestaruus	1

Ajattaret yli 50 vuotiaat

	Sijoitus
Cup 1	1
Cup 2	2
Cup 4	3
Mestaruus	3


Leidit
MiVo
MiVo
LIIKUNTAHALLI


Ajattaret
RATAILA
RATAILA

Gymnaestrada Joensuu- upea päätösjuhla!



Gymnaestrada Joensuu 4.-7.6.2026

Kiltaisia oli mukana pääjuhlan kenttänäytöksessä muutamia.

Ohjelma: Sulamispiste, koreografi Hymy Larimo-Tullila.



Tyyli-Leidit tarkkana päätösjuhlan katsomossa.





Leidit kilpailivat tanssillisen voimistelun harrastekilpailussa +65 -sarjassa. Mukana oli 8 kiltalaista. Leidit saivat hyvät pisteet, kehuja ohjelmasta ja ykkössija.

Kuvat kertovat tarinaa. Sää oli lämmin ja hikikin tuli.





Kalevan kisat 24.-26.7.2026 Jyväskylä

JNV:n Ajattaret ja Aura esiintyivät 24.7. Kalevan kisojen avajaisissa 100-vuotiaalla täysin uusitulla Harjun Stadionilla. Ajattarissa voimisteli myös muutama kiltalainen. Tämä oli upea mahdollisuus näyttää JNV:n osaamista ja heittäytymistä haasteisiin.



Kesäteatteri 15.7.2025 Ränssin kievari “Myrskyn jälkeen” Kari Tapion elämästä. Hieno esitys ja yksi suosituimmista kesäteattereista. Kiltalaisia mukana avecceineen 10.





Toimintakertomuksen laati
muistiinmerkitsijä
Eeva Virkkula